01.06.2020r. – Poniedziałek

1 czerwca to dzień dziecka czyli święto każdego z Was. Z tej okazji pragnę życzyć Wam dużo zdrówka, na co dzień mnóstwo uśmiechu i radości, oraz spełnienia wszystkich waszych marzeń. ☺

Edukacja muzyczna:

Nauka piosenki "Gdyby słońce było słodkie" - wyrażanie muzyki środkami plastycznymi. Wykonaj dowolną techniką pracę plastyczną do piosenki.

Edukacja polonistyczna:

Krąg tematyczny: Różni, a tacy sami.

Temat: Święto wszystkich dzieci

Otwórz podręcznik do j. polskiego na str. 38 – 39 i przeczytaj informacje, w których poznasz kilku swoich kolegów z innych krajów. Po zapoznaniu się z tymi informacjami odpowiedz na pytania, które są przedstawione na str. 39. Następnie otwórz podręcznik do j. polskiego na str. 40 gdzie znajdziesz informacje o tym, że nazwy państw i ich mieszkańców piszemy wielką literą. Do zeszytu zapisz informację z ramki.

Edukacja przyrodnicza:

Poniżej zostały przedstawione mapy, na których będziesz mógł sprawdzić gdzie mieszkają Twoi zagraniczni koledzy.

Znajdź i zapisz w zeszycie nazwy państw, które z nami sąsiadują.

Edukacja matematyczna:

Doskonalenie umiejętności rachunkowych – obliczenia w zakresie 100.

Otwórz podręcznik do matematyki na str. 56, następnie zapoznaj się z przedstawionymi tam zadaniami. Rozwiązanie do zadania 1, 2 i 4 zapisz w zeszycie.

Zadanie domowe:

Zapoznaj się z zadaniami w podręczniku do matematyki na str. 57 i zapisz do zeszytu rozwiązanie do zad. 7, 8 i 9.

Wych. – fiz.:

Poniżej link z przykładowymi ćwiczeniami do wykonania:

https://www.youtube.com/watch?v=wp4qRMp2Fvw

Pamiętaj o rozgrzewce!

02.06.2020r. – Wtorek

Edukacja polonistyczna:

Krąg tematyczny: Podróż do Krainy Fantazji.

Temat: Sprawdzam siebie. Świat jest pełen kolorów.

Poproś rodzica o przeczytanie poniżej zamieszczonego tekstu:

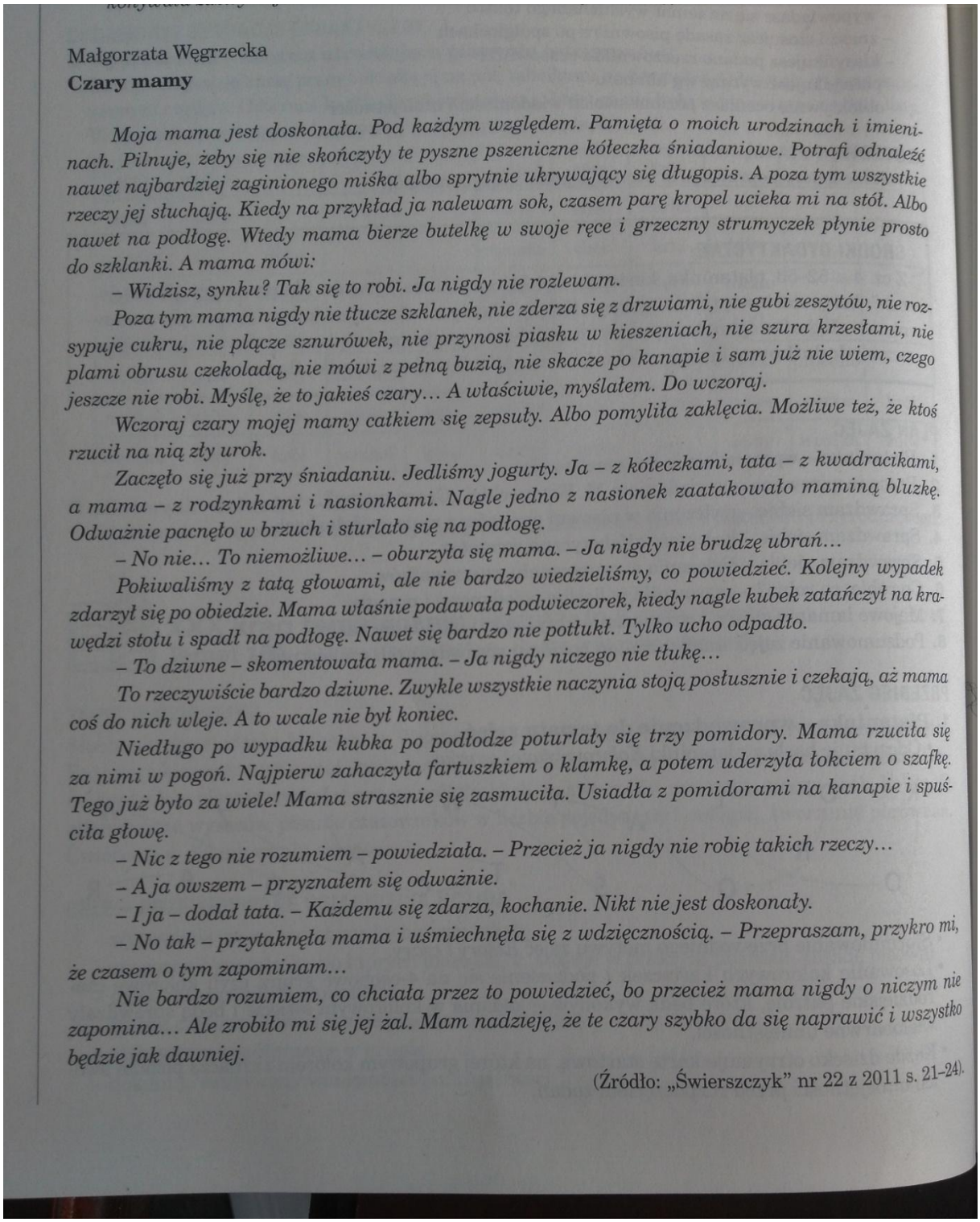

Małgorzata Węgrzecka

Czary mamy

Moja mama jest doskonała. Pod każdym względem. Pamięta o moich urodzinach i imieninach. Pilnuje, żeby się nie skończyły te pyszne pszeniczne kółeczka śniadaniowe. Potrafi odnaleźć nawet najbardziej zaginionego miśka albo sprytnie ukrywający się długopis. A poza tym wszystkie rzeczy jej słuchają. Kiedy na przykład ja nalewam sok, czasem parę kropel ucieka mi na stół. Albo nawet na podłogę. Wtedy mama bierze butelkę w swoje ręce i grzeczny strumyczek płynie prosto do szklanki. A mama mówi:

– Widzisz, synku? Tak się to robi. Ja nigdy nie rozlewam.

Poza tym mama nigdy nie tłucze szklanek, nie zderza się z drzwiami, nie gubi zeszytów, nie rozsypuje cukru, nie plącze sznurówek, nie przynosi piasku w kieszeniach, nie szura krzesłami, nie plami obrusu czekoladą, nie mówi z pełną buzią, nie skacze po kanapie i sam już nie wiem, czego jeszcze nie robi. Myślę, że to jakieś czary… A właściwie, myślałem. Do wczoraj.

Wczoraj czary mojej mamy całkiem się zepsuły. Albo pomyliła zaklęcia. Możliwe też, że ktoś rzucił na nią zły urok.

Zaczęło się już przy śniadaniu. Jedliśmy jogurty. Ja – z kółeczkami, tata – z kwadracikami, a mama – z rodzynkami i nasionkami. Nagle jedno z nasionek zaatakowało maminą bluzkę. Odważnie pacnęło w brzuch i sturlało się na podłogę.

– No nie… To niemożliwe… – oburzyła się mama. – Ja nigdy nie brudzę ubrań…

Pokiwaliśmy z tatą głowami, ale nie bardzo wiedzieliśmy, co powiedzieć. Kolejny wypadek zdarzył się po obiedzie. Mama właśnie podawała podwieczorek, kiedy nagle kubek zatańczył na krawędzi stołu i spadł na podłogę. Nawet się bardzo nie potłukł. Tylko ucho odpadło.

– To dziwne – skomentowała mama. – Ja nigdy niczego nie tłukę…

To rzeczywiście bardzo dziwne. Zwykle wszystkie naczynia stoją posłusznie i czekają, aż mama coś do nich wleje. A to wcale nie był koniec.

Niedługo po wypadku kubka po podłodze poturlały się trzy pomidory. Mama rzuciła się za nimi w pogoń. Najpierw zahaczyła fartuszkiem o klamkę, a potem uderzyła łokciem o szafkę. Tego już było za wiele! Mama strasznie się zasmuciła. Usiadła z pomidorami na kanapie i spuściła głowę.

– Nic z tego nie rozumiem – powiedziała. – Przecież ja nigdy nie robię takich rzeczy…

– A ja owszem – przyznałem się odważnie.

– I ja – dodał tata. – Każdemu się zdarza, kochanie. Nikt nie jest doskonały.

– No tak – przytaknęła mama i uśmiechnęła się z wdzięcznością. – Przepraszam, przykro mi, że czasem o tym zapominam…

Nie bardzo rozumiem, co chciała przez to powiedzieć, bo przecież mama nigdy o niczym nie zapomina… Ale zrobiło mi się jej żal. Mam nadzieję, że te czary szybko da się naprawić i wszystko będzie jak dawniej.

(Źródło: „Świerszczyk" nr 22 z 2011 s. 21–24).

Po wysłuchaniu opowiadania odpowiedz na następujące pytania:

1. Jakie wydarzenia wskazują na to, że czary mamy uległy awarii?
2. Jak rozumiesz słowa taty, że „nikt nie jest doskonały”? – zapisz odpowiedź w zeszycie.

Zadanie domowe:

Postaraj się samodzielnie wykonać zadania w zeszycie ćwiczeń na str. 52 – 53 – proszę o przesłanie zdjęć.

Edukacja matematyczna:

Sprawdzam siebie – powtórzenie i utrwalenie umiejętności rachunkowych i praktycznych.

Otwórz zeszyt ćwiczeń do matematyki na str. 66-67 i postaraj się samodzielnie wykonać przedstawione tam zadania – proszę o przesłanie zdjęć rozwiązanych zadań.

Edukacja techniczna:

Wykonaj pracę techniczną pt. „Oczytana sowa” – instrukcje do wykonania pracy znajdziesz w teczce artysty na str. 58 – proszę o przesłanie zdjęcia gotowej pracy.

Edukacja informatyczna:

W królestwie mrówek – programowanie na dywanie (ciąg dalszy).

Wykonaj zadania w książce do informatyki na str. 52 – 53 – proszę o przesłanie zdjęcia.

03.06.2020r. – Środa

Edukacja polonistyczna:

Krąg tematyczny: Różni, a tacy sami.

Temat: Każdy z nas jest ważny.

Otwórz podręcznik do j. polskiego na str. 41 i przeczytaj opowiadanie Rafała Witka pt. „Każdy jest ważny”. Po przeczytaniu opowiadania odpowiedz na pytanie 1 i 2 znajdujące się pod nim. W podręczniku na str. 42 znajdziesz informacje na temat *ó* niewymiennego. Informacje zamieszczoną w ramce zapisz w zeszycie i postaraj się ją zapamiętać.

Zadanie domowe:

Wykonaj zad. 2 z podręczniku na str. 42 i zapisz je w zeszycie oraz zadania w zeszycie ćwiczeń na str. 56 – 57.

Edukacja społeczna:

Mamy swoje mocne strony – ćwiczenia w autoprezentacji.

W podręczniku do j. polskiego na str. 41 w zielonej ramce znajdziesz informacje na temat tego czym jest poczucie własnej wartości. Po przeczytaniu tej informacji zastanów się jakie są Twoje mocne strony. Następnie odpowiedz na pytanie 3 na str. 41 – swoją odpowiedź zapisz w zeszycie.

04.06.2020r. – Czwartek

Edukacja polonistyczna:

Krąg tematyczny: Różni, a tacy sami.

Temat: Planujemy zakupy.

Otwórz podręcznik do j. polskiego na str. 43-45 i przeczytaj opowiadanie Marii Ewy Letki pt. „Zeszyt z wydatkami" następnie odpowiedz na pytania znajdujące się pod nim. Na str. 46 – 47 znajdziesz kolejną wskazówkę jak należy pisać opowiadanie. Po zapoznaniu się ze wskazówkami wykonaj zad. 1.

Zadanie domowe:

Wykonaj zadania w zeszycie ćwiczeń na str. 58 - 59.

Edukacja matematyczna:

Rozszerzenie zakresu liczbowego do 1000.

Otwórz podręcznik do matematyki na str. 58 – 59 i przyjrzyj się zamieszczonym tam zadaniom. Rozwiązanie do zad. 3 i 5 zapisz w zeszycie.

Zadanie domowe:

Wykonaj zadania w zeszycie ćwiczeń na str. 68.

Wych. – fiz.:

Poniżej link z przykładowymi ćwiczeniami do wykonania:

https://www.youtube.com/watch?v=LVSMZjOwcTQ

05.06.2020r. – Piątek

Edukacja plastyczna:

Ilustrujemy własne marzenia - praca plastyczna dowolną techniką. Teczka artysty podr. str. 56

Wych. – fiz.:

Poniżej link z przykładowymi ćwiczeniami do wykonania:

https://www.youtube.com/watch?v=gwZL1ySv51w

Edukacja polonistyczna:

Krąg tematyczny: Różni, a tacy sami.

Temat: O uważnym słuchaniu.

Otwórz podręcznik do j. polskiego na str. 48 i przeczytaj opowiadanie Rafała Witka pt. „Fileciki do kontroli", a następnie odpowiedz na pytania znajdujące się pod nim. Odpowiedź do pytania 3 zapisz w zeszycie.

Zadanie domowe:

Wykonaj zadania w zeszycie ćwiczeń na str. 60 – 61.

Edukacja matematyczna:

Dodawanie i odejmowanie pełnych setek – obliczenia w zakresie 1000.

Otwórz podręcznik do matematyki na str. 60 i zapoznaj się z przedstawionymi tam zadaniami.

Zadanie domowe:

Wykonaj zadania w zeszycie ćwiczeń na str. 69.