

## 1. ČLOVĚK – Lidské tělo, kůže a smysly

Z nabízených slov doplň správné části lidského těla do obrázku.

Hlava    krk    trup    horní končetiny    břicho    dolní končetiny  
záda    hýždě    chodidlo    kotník    lýtko    stehno

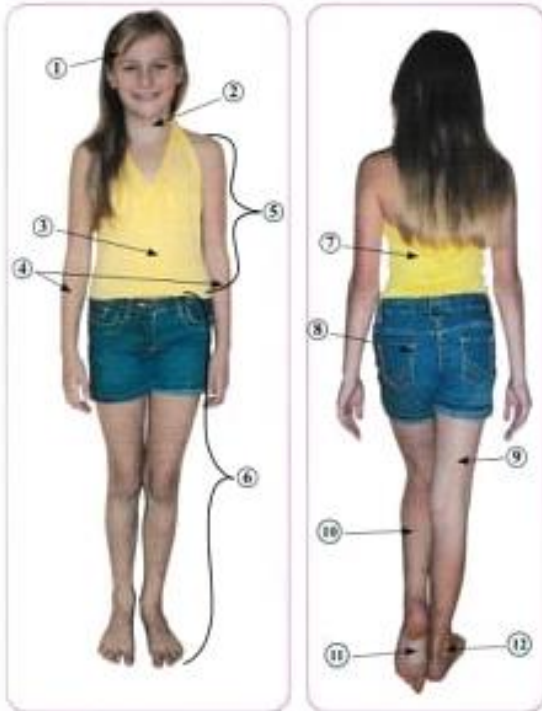

1. 11.
2. 12.
- 3.
- 4.
- 5.
- 6.
- 7.
- 8.
- 9.
- 10.

Celé lidské tělo pokrývá \_\_\_\_\_. Svrchní vrstvu kůže nazýváme \_\_\_\_\_.  
Kůže je citlivá na \_\_\_\_\_ a \_\_\_\_\_. Odvádí z těla \_\_\_\_\_. Po celém těle  
vyrůstají z kůže \_\_\_\_\_. Na hlavě rostou \_\_\_\_\_. Na prstech rukou a  
nohou vyrůstají \_\_\_\_\_. Různé zbarvení pokožky způsobuje \_\_\_\_\_.

Člověk vnímá okolní svět pomocí \_\_\_\_\_.

**Vypiš 5 smyslů:**

- 1.
- 2.
- 3.
- 4.
- 5.

**Vypiš 5 smyslových orgánů:**

- 1.
- 2.
- 3.
- 4.
- 5.

Zrak nám umožňuje získat \_\_\_\_\_. Orgánem zraku jsou \_\_\_\_\_.

Sluchem vnímáme \_\_\_\_\_. Orgánem sluchu jsou \_\_\_\_\_. Čich nám umožňuje vnímat různé \_\_\_\_\_. Orgánem čichu je \_\_\_\_\_. Pomocí chuti dokážeme rozlišit \_\_\_\_\_. Čtyři základní chutě jsou \_\_\_\_\_, \_\_\_\_\_, \_\_\_\_\_, a \_\_\_\_\_. Orgánem chuti je \_\_\_\_\_.

Hmatem zjišťujeme \_\_\_\_\_, \_\_\_\_\_ a \_\_\_\_\_. Orgánem hmatu je \_\_\_\_\_. Nejcitlivější místo hmatu jsou \_\_\_\_\_.

**Rozlišujeme pět smyslů, doplň:**

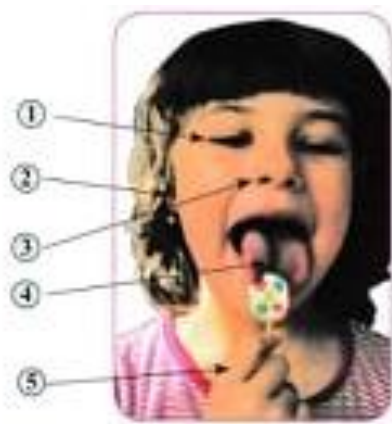

- 1.
- 2.
- 3.
- 4.
- 5.